スマイルママ Smile Mamaの家

＝ママが笑顔になるお家＝

限られた時間の中で、毎日を頑張るママが効率よく家事をこなし、
いかに家族との絆を深め、自分の為に時間を持てるようにして欲しい。
ママの生活目線を大切にした、子育て世代や共働き世代の為の住まいです。

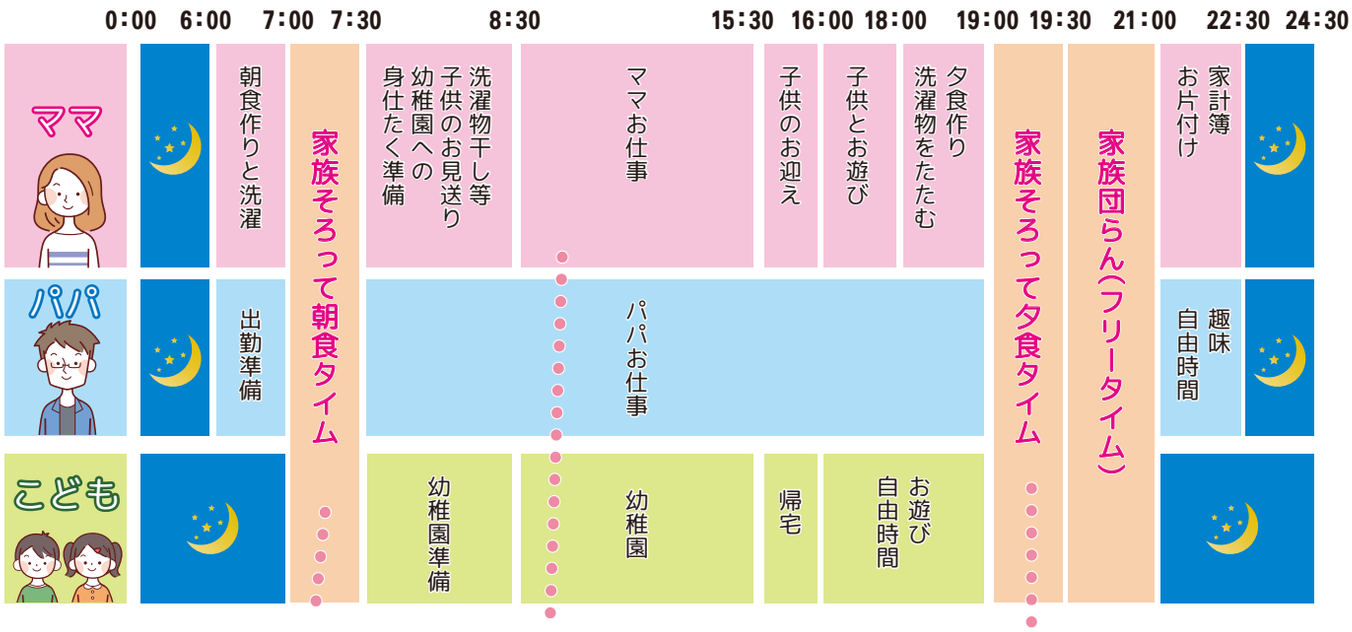

家事や育児だけじゃない 電話や来客「対応も！

昼間は家にいるママは、家にかかってくる電話や来客の対応も大切な仕事。家事をしながらいろんな対応事がたくさんあって自分の時間が持てないことも！

働くママさんは大変！

パパと同じように外で働くママは、昼間に家にいられない分、帰宅してから就寝するまでの時間で家事をしなければいけません。
より時間の使い方が重要に！

ママが笑顔でいることは家族の幸せ！

家族にとって大切なママだから、いつも笑顔でいることが家族にとっては大切なんです。
だから家事や育児に追われるだけでなく、リフレッシュする時間が取れるような仕掛けが大切！

Q 家事に対して負担を感じていますか？

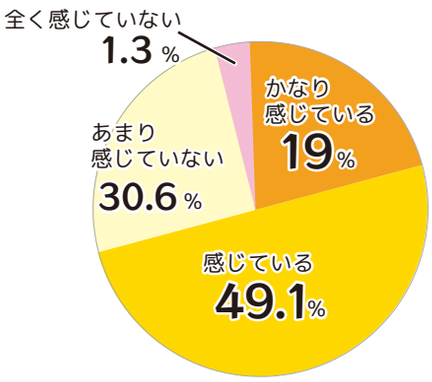

Q 家を購入するとき収納を重視しますか？

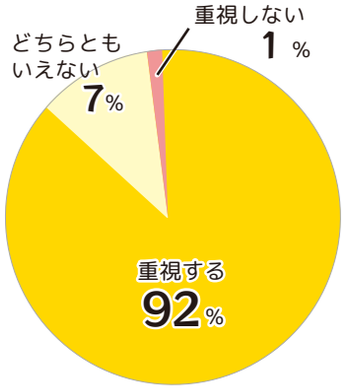

約半数の方が
家事を負担と感じています

＝効率的な家事動線と充実の収納＝

ママの家事を助ける工夫として
「家事動線」と「収納」にこだわったプランニングです

【間取り例】

ウォークインクローゼット

ウォークインクローゼットがあると、
サイズも大きめで収納量も多いため
居室がスッキリ片付けます。

インナーバルコニー

屋根付きのバルコニー。
洗濯物を干して外出しても、
ちょっとの雨なら安心です。

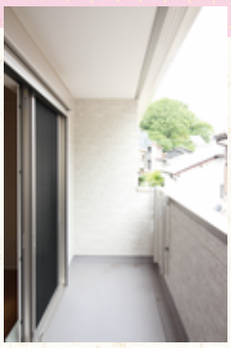

玄関横収納

帽子やコート等の
お出かけに必要なものを
収納するスペースとして
お使い頂けます。

玄関収納

ベビーカーや
子供用自転車
ゴルフバック等が収納
できるので玄関が
スッキリ片付きます。

ユーティリティスペースの集約

家事は限られた時間に集中することが多いので、
水廻りを集約させて家事動線を短くします。

勝手口

キッチンから、
そのまま出入りできるため、
ゴミだし等が
楽になります。

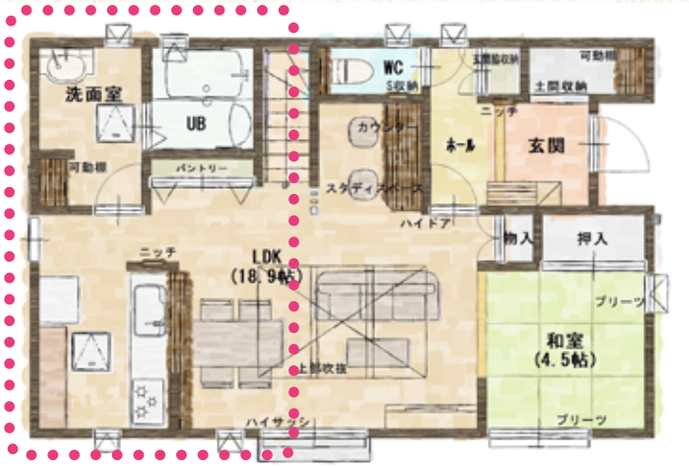

1F

スタディスペース

家事をしながらお子様の勉強を
見る事ができます。
また、オフィスワークをする場所と
しても活用できます。

床下収納庫
（兼点検口）

深さもあるのでキッチン周りの
品々をたっぷり収納できます。
床下点検口を兼ねています。

パントリー
（食品庫）

保存食、調味料、
缶詰等を収納できる棚です。

室内物干
（ホスクリーン）

天井からつり下がったポールに洗濯物を
干します。
洗濯に時間の制約を受ける方、
洗濯物の量が多い方にお勧めです。

「スマイルママ」はA·Iホーム株式会社の商標登録です
商標登録：6642332